

2) TRM.ØR6a150mm-2,02m-29ks

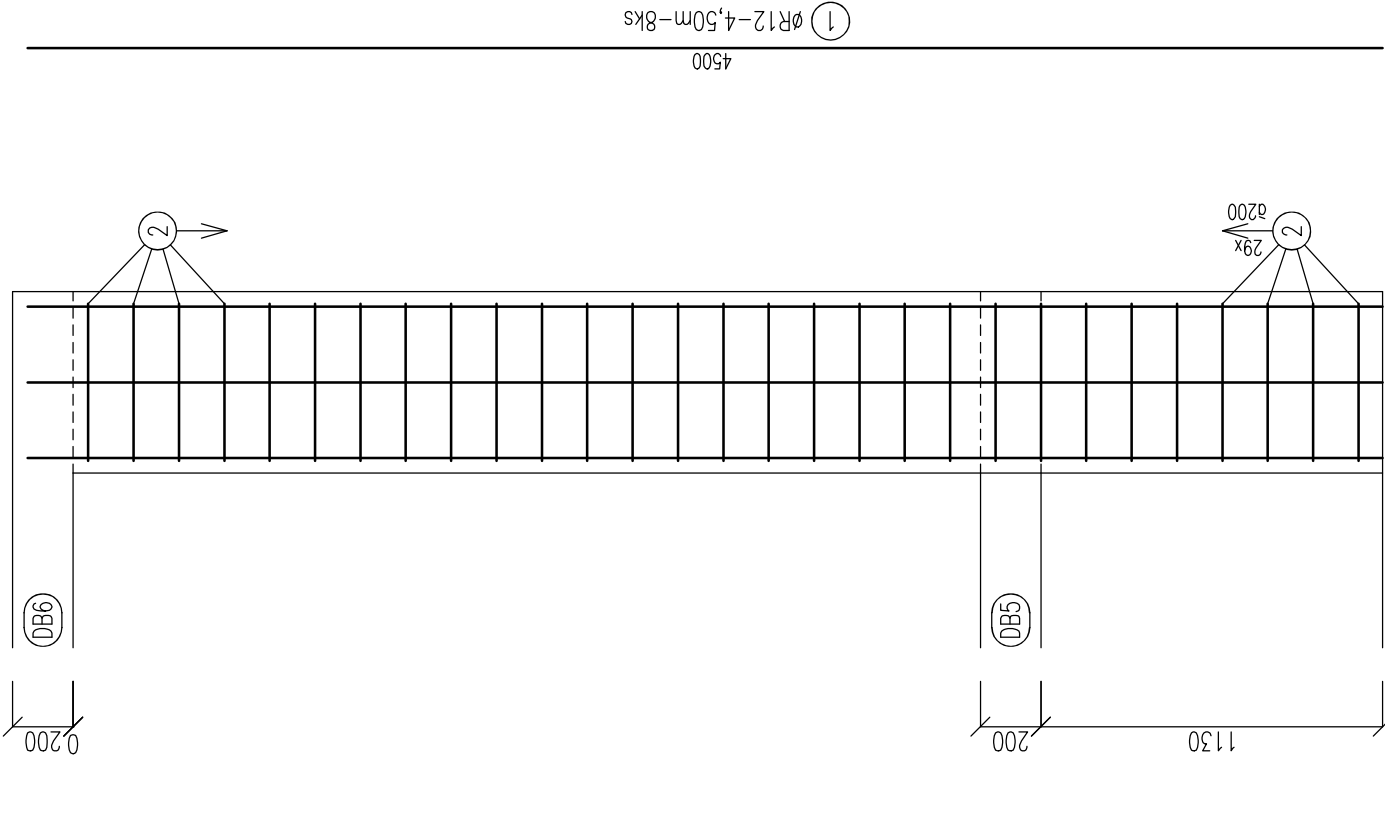

ZÁKLADOVÝ PAS (Z6)

VÝPIS VÝZTUŽE

OZN.	Ø	DÉLKA m	KS	DÉLKA DLE Ø CELKEM m				PLOCHA SÍTĚ	
				B500A		B500B		KARI	
				ØR6	ØR8	ØR10	ØR12	ØR16	Ø8x150/150
1	R12	4,50	8				36,00		Ø6x100/100
2	R12	2,02	29	58,58					
CELKEM				m			36,00		
				kg/m			0,888		
				kg			31,97		
				kg	13,00		31,97		

BETON C25/30, BETONÁŘSKÁ OCEL B500A, B500B (10505-R), SÍŤ KARI

KRYTÍ 25mm

POVRCHOVÁ ÚPRAVA - POHLEDOVÝ BETON

studie, DUR :		Ing.arch. Otto Schneider, Ing.arch.Jan Pospíšil		Ing. arch. Otto SCHNEIDER projekční kancelář tr.17. listopadu 43 772 00 Olomouc	
projekt: zodp.proj.:	Ing.arch. Otto Schneider	ČKA 1074	IČ :11569930 tel : 603467031		
stav.část :	Ing.arch. Jan Pospíšil	IČ :86988778	tel : 731108524		
konstr.část	Ing.Ivo Barviř	ČKAIT 1201180	IČ :47190329 tel : 7245000637		
stavebník :	Obec Samotíšky, Vybíralova 8, Samotíšky 779 00				
				datum :	X 2017
				stupeň :	DPS
akce :		paré :			
TĚLOCVIČNA pro ZŠ v Samotíškách, ul.Podhůry					
objekt + část :		stavebně konstrukční řešení		objekt + část : D.1.2.	
výkres :		výztuž pilíře u dvorního vstupu		měř.: 1:25	v.č.: b11